



Un Jeu de piste

du
Pays d'art et d'histoire
de
La Provence Verte

Méounès
Les
Montrieux

Un village
au fil de l'eau

PAYS DE LA
PROVENCE
VERTE



Bonjour,

Venez jouer avec moi dans les rues de Méounes !

Une fois que vous avez ce livret entre les mains, dirigez vous vers la place de l'église, où vous commencerez votre aventure....

Je serai votre guide.

A la fin de votre parcours, vérifiez vos réponses en dernière page.

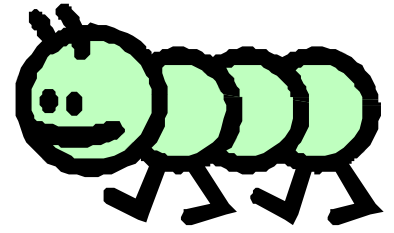

Et maintenant...Que le jeu commence !

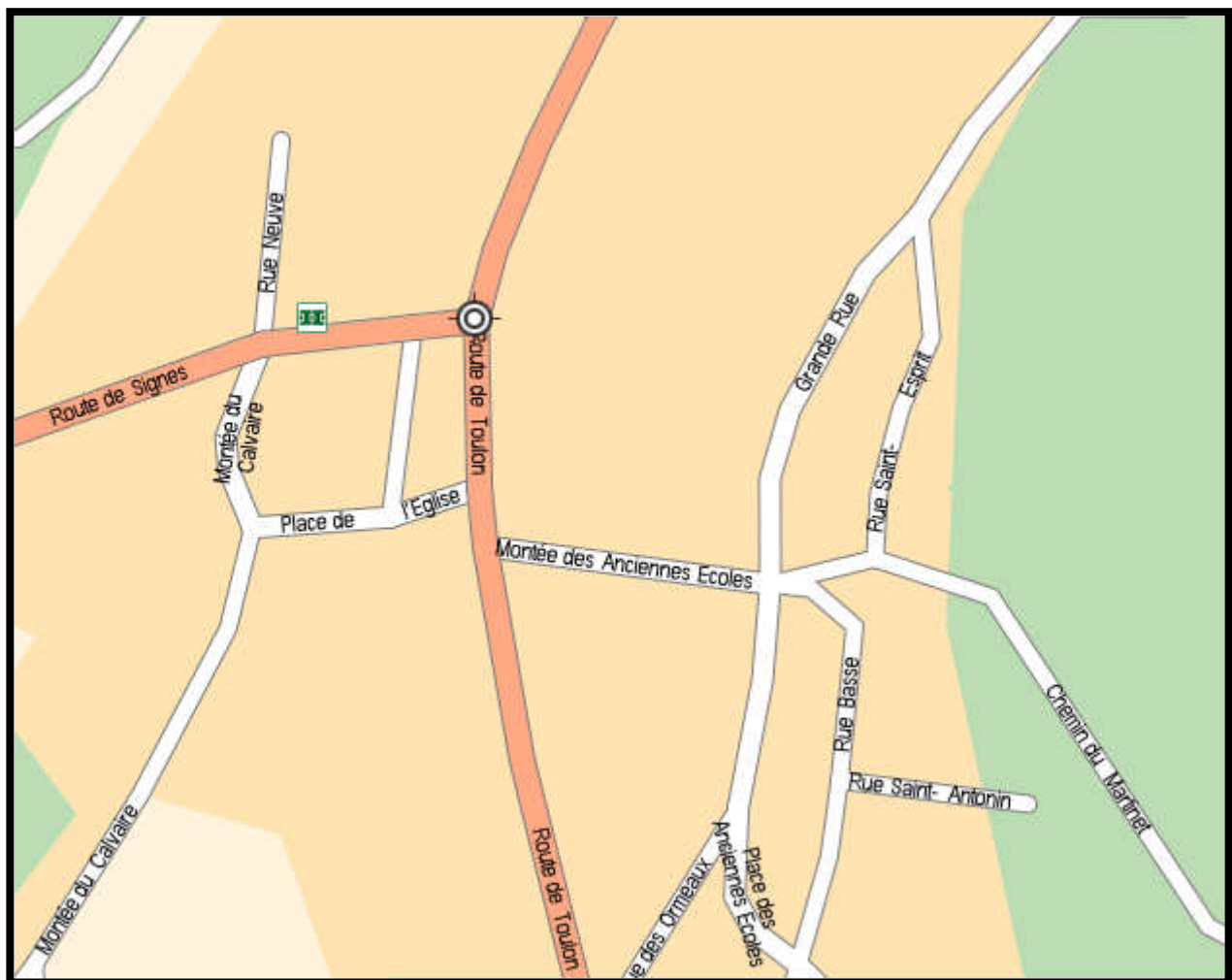

Départ Place de l'église



Traversez la rue et empruntez la montée des anciennes écoles

- 1** Une date indique la réalisation de la façade de la maison située au n° 7. Quelle est-elle ?

Réponse :

Réponse :

- Un panneau vous indique le nom **2** de la rivière que vous traversez.



Montez jusqu'à la place des anciennes écoles

Vous pouvez voir la très belle façade de la « Maison aux têtes »
Les médaillons sculptés représentent, au centre une allégorie, et de part et d'autres, Pomone déesse des fruits et Marius, Général Romain.

3 Sur le croquis ci-dessous, reliez les détails à leur emplacement sur la façade.

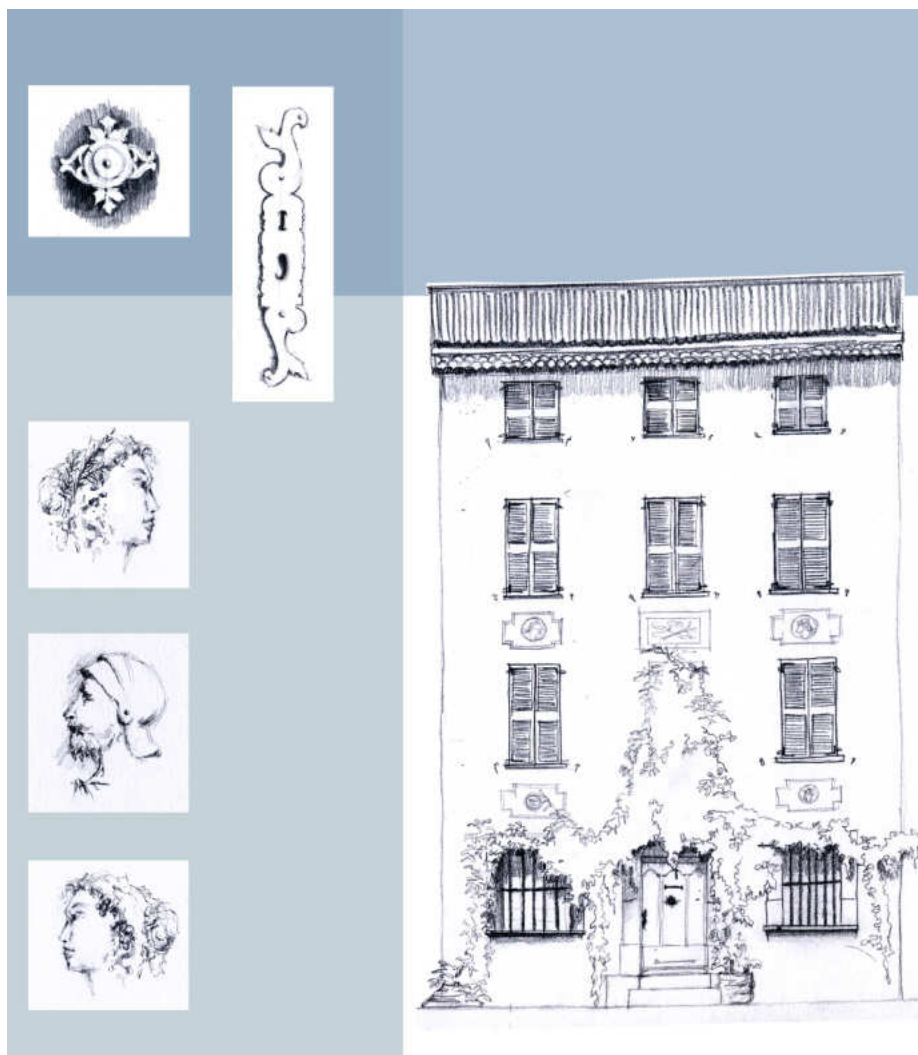

Réponse :

Sur la fontaine, les canons sont surmontés de sculptures représentant...

4



Empruntez la Grande Rue

5 Aux numéros 13 et 14, deux dates de construction sont indiquées. Quelles sont-elles ?

Réponse :



Empruntez l'impasse du Saint Esprit puis empruntez le chemin qui grimpe sur la gauche

Ce chemin est constitué de pierres calées les unes contre les autres.
Comment appelle-t-on ce dispositif ? (résoudre le rébus)

6

K



2

Réponse :

Une



Continuez le chemin sur la gauche direction « chapelle Saint Michel »

De la chapelle, vous avez une très jolie vue du village.
Vous apercevez le clocher de l'église Saint Eutrope surmonté de son dôme d'inspiration toscane.



Continuez de descendre le chemin et à la place vieille puis bifurquez à gauche pour emprunter la rue Basse

7 Recherchez ce motif.
A quel numéro le voyez-vous ?

Réponse :





Continuez de descendre la rue et rejoignez la route de Toulon que vous emprunterez sur votre droite pour vous rendre sur la place de l'église

Prenez le temps de vous arrêter quelques instants aux abords du lavoir et d'observer la chute de la Lône.

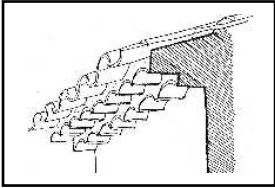

Sur la place de l'église, observez la maison au n°11. Elle date du XIXe siècle et présente toutes les particularités d'une maison provençale. D'ailleurs, comment nomme-t-on l'alignement de tuiles que l'on peut observer sous la toiture, surmontant le mur (résoudre le rébus) ?

8

Réponse :

Une

G



Z



9 Sur la façade de l'église, une date apparaît au-dessus de l'une des portes. Qu'elle est-elle ?

Réponse :

Réponse :

Quelle inscription pouvez-vous lire au-dessus de la fenêtre centrale ?

10

11 A l'un des angles de l'église, une pierre de remploi cache une date inscrite à l'envers. Quelle est-elle ?

Réponse :

Réponses

- 1) 1780
- 2) La Lône
- 3) (Croquis)
- 4) Les quatre saisons
- 5) 1703 et 1639
- 6) Une calade
- 7) Au n° 21
- 8) Une génoise
- 9) 1679
- 10) DOMUS DEI ET PORTA COELI
(La maison de Dieu et porte des cieux)
- 11) 1615 (à l'angle sud de l'église)

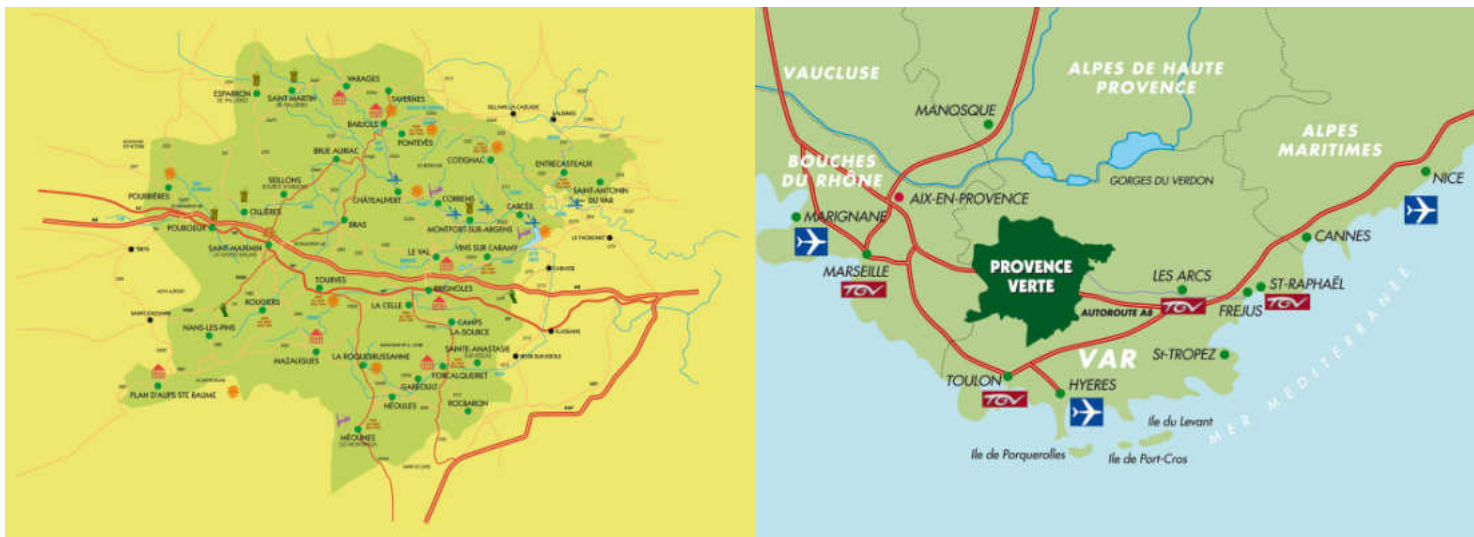

La Provence Verte appartient au réseau national des Villes et Pays d'art et d'histoire

Le ministère de la culture et de la Communication (direction de l'Architecture et du Patrimoine) attribue l'appellation Villes et Pays d'art et d'histoire aux collectivités locales qui animent leur patrimoine. Elle garantit la compétence du personnel culturel et la qualité de leurs actions. Des vestiges antiques à l'architecture du XXème siècle, les villes et pays mettent en scène le patrimoine dans sa diversité. Aujourd'hui, un réseau de 130 villes et pays vous offre son savoir-faire sur toute la France.

Renseignements

MAISON DU TOURISME DE LA PROVENCE VERTE

Carrefour de l'Europe 831 70 BRIGNOLES

Tel : +33 (0)4 94 72 04 21 - Fax : +33 (0)4 94 72 04 22

Mail : contact@provenceverte.fr

www.provenceverte.fr

EN VENTE : 2 €

